



รายงานสถานการณ์สาธารณภัย
กรมป้องกันและบรรเทาสาธารณภัย กระทรวงมหาดไทย
 ศูนย์อำนวยการบรรเทาสาธารณภัย (ส่วนปฏิบัติการ) www.nirapai.com
โทรสาร 0-2241-7450-6 สายด่วนนิรภัย 1784



ที่ของข่าว 339/2561

วันที่ 12 มิถุนายน 2561

(เวลา 07.00 น.)

กรมป้องกันและบรรเทาสาธารณภัยขอรายงานสถานการณ์สาธารณภัยประจำวัน ดังนี้

1. **สภาวะอากาศ ประกาศ กรมอุตุนิยมวิทยา ฉบับที่ 3 (236/2561) เรื่อง คลื่นลมแรงบริเวณทะเลอันดามัน และอ่าวไทยตอนบน (มีผลกระทบจนถึงวันที่ 16 มิถุนายน 2561) วันที่ 12 มิ.ย. 61 เวลา 05.00 น.**

ในช่วงวันที่ 12 - 16 มิถุนายน 2561 คลื่นลมบริเวณทะเลอันดามันและอ่าวไทยตอนบนตั้งแต่จังหวัดสุราษฎร์ธานี ขึ้นมามีกำลังแรง โดยมีคลื่นสูง 2 - 3 เมตร ขอให้ชาวเรือเดินเรือด้วยความระมัดระวัง และเรือเล็กบริเวณดังกล่าว ควรออกจากฝั่ง สำหรับประชาชนที่อาศัยบริเวณชายฝั่งของภาคตะวันออกและภาคใต้ฝั่งตะวันตกขอให้ระวังอันตรายจากคลื่นลมแรงที่พัดเข้าหาฝั่งไว้ด้วย

ทั้งนี้เนื่องจากมรสุมตะวันตกเฉียงใต้ที่พัดปกคลุมทะเลอันดามัน ประเทศไทย และอ่าวไทยมีกำลังแรงต่อเนื่อง ทำให้คลื่นลมบริเวณทะเลอันดามัน และอ่าวไทยตอนบนยังคงมีกำลังแรง

จึงขอให้ประชาชนติดตามประกาศจากกรมอุตุนิยมวิทยาอย่างใกล้ชิด

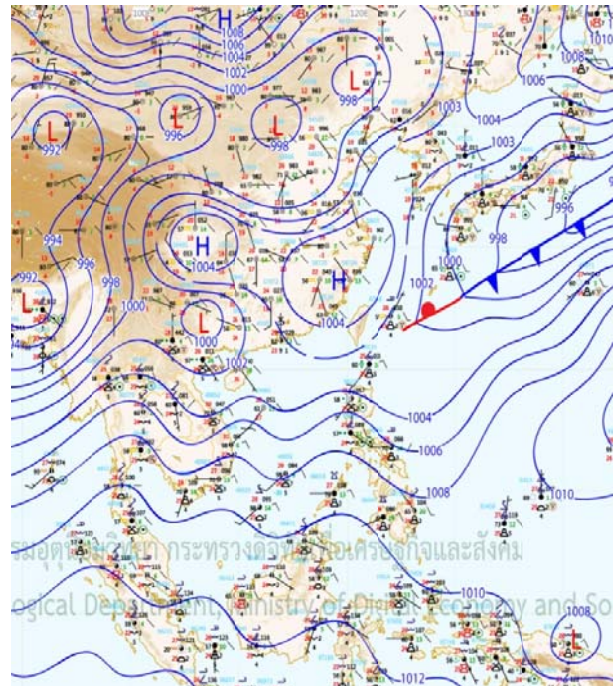
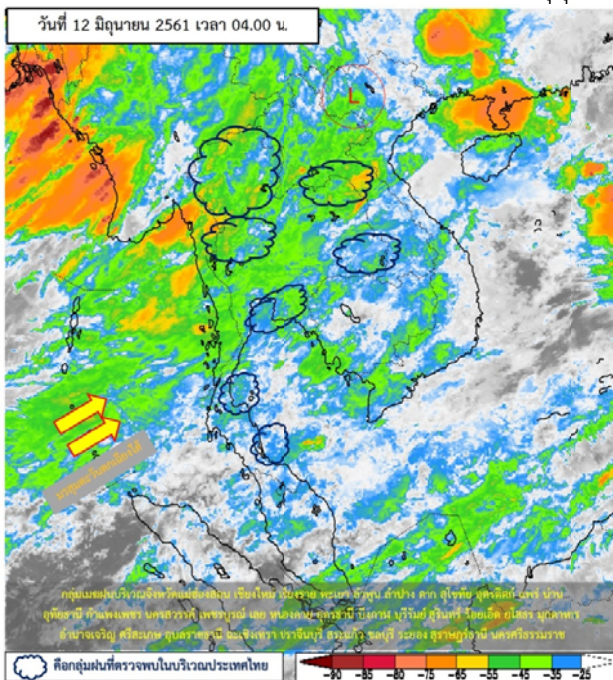

2. แจ้งเตือน

กองอำนวยการป้องกันและบรรเทาสาธารณภัยกลาง (กอปภ.ก.) ได้แจ้งไปยังทุกจังหวัด กรุงเทพมหานคร และ ศูนย์ ปภ. เขต ทุกแห่ง เตรียมความพร้อมรับสถานการณ์ฝนตกหนัก ฝนตกสะสม และคลื่นลมแรง โดยให้ดำเนินการ ดังนี้

1) แจ้งประชาชนในพื้นที่ให้ติดตามข่าวสาร สภาพน้ำท่า สภาพอากาศ เตรียมพร้อมรับสถานการณ์ และปฏิบัติตามคำแนะนำจากทางราชการอย่างใกล้ชิด หากในพื้นที่มีฝนตกต่อเนื่อง อาจทำให้มีปริมาณน้ำสะสม ทำให้เกิดสภาวะอุทกภัย น้ำท่วมฉับพลัน น้ำไหลหลากเอ่อล้นตลิ่ง และสภาวะคลื่นลมแรง ให้แจ้งหน่วยงานด้านการป้องกันและบรรเทาสาธารณภัยในพื้นที่ เพื่อให้การช่วยเหลือดูแลปฏิบัติตนและครอบครัว

2) แจกหน่วยงานด้านการป้องกันและบรรเทาสาธารณภัย เพื่อบูรณาการและประสานงานการเตรียมพร้อมทรัพยากร เครื่องจักรกล และแผนเผชิญเหตุ รวมถึงกำลังเจ้าหน้าที่ที่มีความพร้อมปฏิบัติงาน อำนวยความสะดวก และให้ความช่วยเหลือประชาชนที่ประสบภัยตลอด 24 ชั่วโมง

3. ข้อมูลปริมาณน้ำฝนอัตโนมัติ เวลา 05.00 น. วันที่ 11 มิ.ย. 61 ถึง เวลา 05.00 น. วันที่ 12 มิ.ย. 61

| ที่ | จังหวัด | สถานีวัด | อำเภอ/เขต | ปริมาณฝน | |
|------------------|----------------------|-------------------------|---------------------------|------------------------|------------------------------|
| 1 | จันทบุรี (สสนก.) | ต.ขุนซ่อง | แก่งหางแมว | 64.6 มม. | |
| 2 | อุดรดิษฐ์ (สสนก.) | ต.วังกะพี้ | เมืองฯ | 63.0 มม. | |
| 3 | ตราด (กรมอุตฯ) | - | คลองใหญ่ | 59.0 มม. | |
| 4 | บึงกาฬ (สสนก.) | ต.หนองเล็ง | เมืองฯ | 51.4 มม. | |
| 5 | แม่ฮ่องสอน (กรมอุตฯ) | - | แม่สะเรียง | 50.2 มม. | |
| 6 | น่าน (สสนก.) | ต.ดงพญา | บ่อเกลือ | 32.0 มม. | |
| เกณฑ์ปริมาณน้ำฝน | | 0.1-10 มม. = ฝนเล็กน้อย | 10.1-35.0 มม. = ฝนปานกลาง | 35.1-90.0 มม. = ฝนหนัก | มากกว่า 90.0 มม. = ฝนหนักมาก |

4. สภาพน้ำในอ่างเก็บน้ำ (ข้อมูลกรมชลประทาน ณ วันที่ 11 มิ.ย. 61)

ปริมาตรน้ำในอ่างฯ 42,456 ล้าน ลบ.ม. คิดเป็นร้อยละ 60 (ปริมาตรน้ำใช้การได้ 18,913 ล้าน ลบ.ม. คิดเป็นร้อยละ 40) ปริมาตรน้ำในอ่างฯ เทียบกับปี 2560 (38,672 ล้าน ลบ.ม. คิดเป็นร้อยละ 54) มากกว่าปี 2560 จำนวน 3,784 ล้าน ลบ.ม. ปริมาณน้ำไหลลงอ่างฯ จำนวน 129.13 ล้าน ลบ.ม. ปริมาณน้ำระบายจำนวน 116.79 ล้าน ลบ.ม. (น้ำระบาย น้อยกว่า น้ำไหลลงอ่างฯ 12.34 ล้าน ลบ.ม.) สามารถรับน้ำได้อีก 28,412 ล้าน ลบ.ม.

สภาพน้ำในอ่างเก็บน้ำขนาดใหญ่ จำนวน 35 อ่าง

| อ่างเก็บน้ำ | | ปริมาตรน้ำในอ่างฯ | | ปริมาตรน้ำใช้การได้ | | ปริมาตรน้ำไหลลงอ่างฯ | | ปริมาตรน้ำระบาย | | ปริมาตรน้ำรับได้อีก (ล้าน ม ³) |
|--------------------|------|--------------------------------|--------------|--------------------------------|-------------|-------------------------------|---------------------------------|-------------------------------|---------------------------------|--|
| | | ปริมาตร (ล้าน ม ³) | % น้ำเก็บกัก | ปริมาตร (ล้าน ม ³) | % น้ำใช้การ | วันนี้ (ล้าน ม ³) | เมื่อวาน (ล้าน ม ³) | วันนี้ (ล้าน ม ³) | เมื่อวาน (ล้าน ม ³) | |
| 1. ภูมิล | (ตก) | 7,372 | 55 | 3,572 | 37 | 10.94 | 6.98 | 16.00 | 16.00 | 6,090 |
| 2. สิริกิติ์ | (อด) | 4,964 | 52 | 2,114 | 32 | 11.30 | 16.84 | 18.03 | 17.94 | 4,546 |
| 3. แม่จืดสมบูรณ์ชล | (ขม) | 141 | 53 | 129 | 51 | 0.32 | 0.23 | 1.02 | 1.03 | 124 |
| 4. แม่กวางอุดมธารา | (ขม) | 70 | 27 | 56 | 22 | 0.37 | 0.25 | 0.03 | 0.03 | 193 |
| 5. กิวลม | (ลป) | 67 | 63 | 63 | 62 | 0.54 | 1.10 | 0.53 | 0.53 | 39 |
| 6. กิวคอหมา | (ลป) | 96 | 56 | 90 | 55 | 0.17 | 0.09 | 0.17 | 0.17 | 74 |
| 7. แควน้อยบำรุงแดน | (พล) | 243 | 26 | 200 | 22 | 2.31 | 2.94 | 6.91 | 6.91 | 696 |
| 8. แม่มอก | (ลป) | 47 | 43 | 31 | 33 | 0.38 | 0.20 | 0.20 | 0.20 | 63 |
| 9. ห้วยหลวง | (อด) | 60 | 44 | 53 | 41 | 0.13 | 0.09 | 0.17 | 0.19 | 76 |
| 10. น้ำอูน | (สน) | 304 | 58 | 259 | 54 | 0.88 | 0.27 | 0.00 | 0.00 | 216 |
| 11. น้ำพุง | (สน) | 46 | 28 | 38 | 24 | 0.18 | 0.00 | 0.23 | 0.57 | 119 |
| 12. จุฬาภรณ์ | (ขย) | 107 | 65 | 70 | 55 | 0.37 | 0.60 | 1.06 | 1.05 | 57 |
| 13. อุบลรัตน์ | (ขก) | 993 | 41 | 412 | 22 | 6.16 | 4.73 | 11.53 | 9.32 | 1,438 |
| 14. ลำปาว | (กส) | 788 | 40 | 688 | 37 | 0.00 | 1.08 | 6.15 | 6.18 | 1,192 |
| 15. ลำตะคอง | (นม) | 198 | 63 | 175 | 60 | 0.13 | 0.29 | 0.04 | 0.04 | 116 |
| 16. ลำพระเพลิง | (นม) | 95 | 61 | 94 | 61 | 0.11 | 0.17 | 0.00 | 0.00 | 60 |
| 17. มูลบ่น | (นม) | 75 | 53 | 68 | 51 | 0.04 | 0.00 | 0.00 | 0.00 | 66 |
| 18. ลำแซะ | (นม) | 121 | 44 | 114 | 42 | 0.11 | 0.10 | 0.00 | 0.00 | 154 |
| 19. ลำนางรอง | (บร) | 64 | 53 | 61 | 51 | 0.04 | 0.04 | 0.00 | 0.00 | 57 |
| 20. สิรินคร | (อบ) | 918 | 47 | 86 | 8 | 25.79 | 4.64 | 3.88 | 4.01 | 1,048 |
| 21. ป่าสักชลสิทธิ์ | (ลป) | 201 | 21 | 198 | 21 | 1.85 | 0.62 | 2.62 | 2.63 | 759 |
| 22. ทับเสลา | (อน) | 85 | 53 | 68 | 47 | 0.39 | 1.16 | 2.03 | 2.04 | 75 |

| อ่างเก็บน้ำ | | ปริมาณน้ำในอ่างฯ | | ปริมาณน้ำใช้การได้ | | ปริมาณน้ำไหลลงอ่างฯ | | ปริมาณน้ำระบาย | | ปริมาณน้ำรั่วได้ อีก (ล้าน ม ³) |
|---------------------|---|----------------------------------|--|----------------------------------|---|----------------------------------|------------------------------------|----------------------------------|------------------------------------|---|
| | | ปริมาณ (ล้าน ม ³) | % น้ำ เก็บกัก | ปริมาณ (ล้าน ม ³) | % น้ำใช้ การ | วันนี้ (ล้าน ม ³) | เมื่อวาน (ล้าน ม ³) | วันนี้ (ล้าน ม ³) | เมื่อวาน (ล้าน ม ³) | |
| 23. กระเสี้ยว | (สห) | 234 | 78 | 194 | 75 | 0.18 | 0.53 | 2.08 | 2.09 | 65 |
| 24. ศรีนครินทร์ | (กจ) | 14,272 | 80 | 4,007 | 54 | 13.90 | 10.50 | 10.04 | 10.05 | 3,473 |
| 25. วชิราลงกรณ์ | (กจ) | 4,625 | 52 | 1,613 | 28 | 36.92 | 31.62 | 10.04 | 10.05 | 4,235 |
| 26. ขุนด่านปราการชล | (นย) | 52 | 23 | 48 | 22 | 0.91 | 0.49 | 0.37 | 0.37 | 172 |
| 27. คลองสี่ชัย | (ฉช) | 216 | 51 | 186 | 48 | 0.93 | 0.82 | 1.50 | 1.50 | 204 |
| 28. บางพระ | (ชบ) | 75 | 64 | 62 | 60 | 0.07 | 0.32 | 0.31 | 0.32 | 42 |
| 29. หนองปลาไหล | (รย) | 130 | 79 | 116 | 77 | 1.24 | 1.24 | 1.78 | 1.79 | 34 |
| 30. ประแสร์ | (รย) | 227 | 77 | 207 | 75 | 0.88 | 1.60 | 0.65 | 0.65 | 68 |
| 31. นฤปดินทรจินดา | (ปจ) | 48 | 16 | 29 | 10 | 0.20 | 0.30 | 0.50 | 0.61 | 247 |
| 32. แก่งกระจาน | (พบ) | 312 | 44 | 247 | 38 | 3.01 | 1.62 | 0.45 | 0.43 | 398 |
| 33. ปราณบุรี | (ปช) | 262 | 67 | 244 | 65 | 2.65 | 2.12 | 0.25 | 0.25 | 129 |
| 34. รัชชประภา | (สฎ) | 3,791 | 67 | 2,439 | 57 | 4.26 | 19.80 | 8.12 | 8.06 | 1,848 |
| 35. บางยาง | (ยล) | 1,158 | 80 | 882 | 75 | 1.49 | 2.93 | 10.11 | 10.11 | 296 |
| หมายเหตุ | ปริมาณน้ำที่มากกว่าหรือเท่ากับร้อยละ 80 | | ปริมาณน้ำที่น้อยกว่าหรือเท่ากับร้อยละ 30 | | %น้ำเก็บกัก / ปริมาณน้ำไหลเข้าอ่างฯ / ปริมาณน้ำระบาย สูงสุด | | | | | |

5. สถิติอุบัติเหตุทางถนน วันที่ 12 มิ.ย. 61 (ข้อมูลจากบริษัทกลางคุ้มครองผู้ประสบภัยจากรถจำกัด)

| ช่วงเวลา | ผู้เสียชีวิต | ผู้บาดเจ็บ | รวม |
|------------------------|--------------|------------|---------|
| 11 มิ.ย.61 | 54 | 3,250 | 3,304 |
| 1 - 11 มิ.ย.61 | 429 | 24,203 | 24,632 |
| 1 ม.ค. 61 - 11 มิ.ย.61 | 7,619 | 447,476 | 455,095 |

จึงเรียนมาเพื่อโปรดทราบ

นายชยพล ธิติศักดิ์
อธิบดีกรมป้องกันและบรรเทาสาธารณภัย
ผู้อำนวยการกลาง